

PLAN DE ESTUDIOS DE MINISTERIO PASTORAL

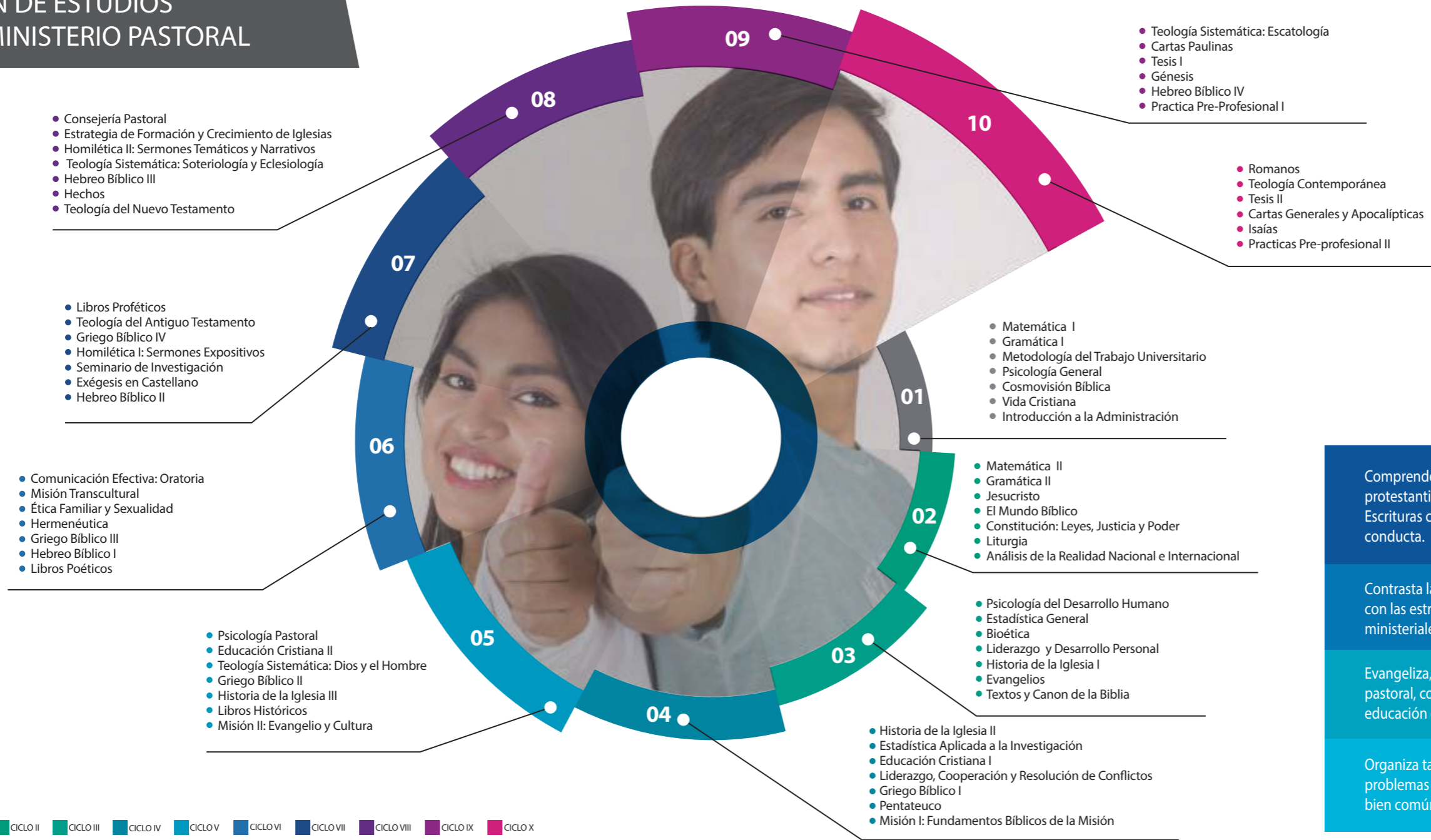

DESEMPEÑO Y COMPETENCIAS PROFESIONALES

Comprende y articula con claridad la perspectiva del protestantismo histórico que ubica a las Sagradas Escrituras como autoridad final en materia de doctrina y conducta.

Contrasta la perspectiva bíblica con otras y las integra con las estrategias, metodologías y competencias ministeriales.

Evangeliza, organiza la iglesia y ejerce el ministerio pastoral, con énfasis en la predicación, la consejería y la educación cristiana.

Organiza tareas ministeriales, fortalece la iglesia, resuelve problemas personales, familiares y públicos, contribuye al bien común y aporta al desarrollo nacional.